



Ministerio de Educación
Guatemala

REGISTRO FOTOGRÁFICO PROGRAMA DE MANTENIMIENTO DE EDIFICIOS ESCOLARES PÚBLICOS

PRA-FOR-123
Versión 1

SITUACIÓN DEFICIENCIAS DETERMINADAS

PREVIO

DURANTE

POSTERIOR

DEPARTAMENTO:	San Marcos	MUNICIPIO:	Sibinal
NOMBRE DEL ESTABLECIMIENTO:	Escuela Oficial Rural Mixta	DIRECCIÓN DEL ESTABLECIMIENTO:	Caserío El Malacate, Aldea San Andrés Cheoj
CÓDIGO DEL ESTABLECIMIENTO:	12-08-0393-43	FECHA:	Martes 15 de noviembre de 2024



Foto1: Sustitución de lámina, por lámina troquelada aluzic calibre 26. un total de 12 M2.



Foto 2: Mantenimiento a estructura de soporte de metal, un total de 347.50 m2.

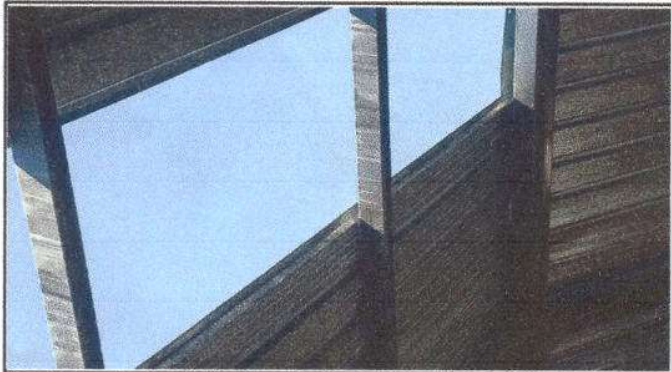

Foto 3: Mantenimiento a estructura, total 1 puerta.



Foto 4: Sustitución de vidrios, un total de 28 unidades

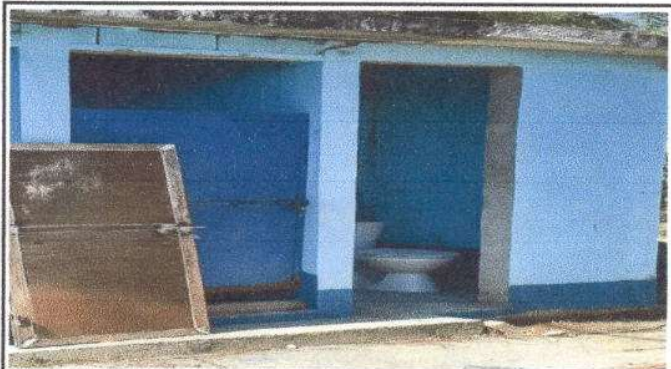

Foto 5: Sustitución de balcones de metal, un total de 15 M2.



Foto 6: Sustitución de piso de cemento por piso cerámico, un total de 95 M2.

Observación: Si es necesario se pueden agregar hojas adicionales, especificar el número de hojas.

Firma y sello del Presidente de la OPE



Firma y Sello Director Centro Educativo Público





Ministerio de Educación
Guatemala

REGISTRO FOTOGRÁFICO PROGRAMA DE MANTENIMIENTO DE EDIFICIOS ESCOLARES PÚBLICOS

PRA-FOR-123
Versión 1

SITUACIÓN DEFICIENCIAS DETERMINADAS

PREVIO

DURANTE

POSTERIOR

DEPARTAMENTO:	San Marcos	MUNICIPIO:	Sibinal
NOMBRE DEL ESTABLECIMIENTO:	Escuela Oficial Rural Mixta	DIRECCIÓN DEL ESTABLECIMIENTO:	Caserío El Malacate, Aldea San Andrés Cheoj
CÓDIGO DEL ESTABLECIMIENTO:	12-08-0393-43	FECHA:	Martes 15 de noviembre de 2024



Foto7: Reparación de cuneta de concreto, un total de 10 ML



Foto 8: Pintura en muros interiores y exteriores, un total de 500 M2



Foto 9: Reparación de muro perimetral de block, un total de 47.5 M2



Foto 10: Sustitución de piso de tierra por torta de cemento, un total de 60 M2.



Foto 11: Reparación de cableado eléctrico, un total de 70 ML.



Foto 12: Sustitución de estufa rural, un total de 2 unidades.

Observación: Si es necesario se pueden agregar hojas adicionales y actualizar el número de hojas.

Firma y sello del Presidente de la Junta Escolar



Firma y Sello Director Centro Educativo

